

DOKLADOVÁ ČÁST





M Ě S T O H O R A Ž Ď O V I C E

Odbor majetkový

tel.: +420376547555-7, fax.: +420376547529, e-mail: urad@muhorazdovice.cz

Mírové nám.1, 341 01 Horažďovice

PLNÁ MOC

Zmocnitel: Město Horažďovice
Se sídlem: Mírové náměstí 1, 341 01 Horažďovice
IČ: 00255513
DIČ: CZ00255513
Zastoupený: Mgr. Jindřiškou Antropiusovou, starostkou města

Zmocněnec: INVENTE, s.r.o.,
Adresa: Přední Ptákovice 2, 386 01 Strakonice
IČ: 25171232
Zastoupený (á): Ing.arch. Václavem Jankovcem – jednatel společnosti

Zmocnitel uděluje zmocněnci plnou moc k zastupování ve věci provádění projektové dokumentace „ZŠ Horažďovice, ul. Komenského – bezbariérový přístup“

Zmocněnec zmocnění přijímá.

V Horažďovicích, dne 06.10.2009



Zmocněnec:
Ing.arch. Václav Janovec, INVENTE, s.r.o.



Zmocnitel:
Mgr. Jindřiška Antropiusová, starostka města

Informace o parcele

Parcelní číslo: st. 301
Výměra [m²]: 2665
Katastrální území: Horažďovice 641855
Číslo LV: 1
Typ parcely: Parcela katastru nemovitostí
Mapový list: NEPOMUK,2-9/34
Určení výměry: Graficky nebo v digitalizované mapě
Druh pozemku: zastavěná plocha a nádvoří
Budova na parcele: [č.p. 211](#)

Vlastník, jiný oprávněný**Vlastnické právo**

Jméno	Adresa	Podíl
Město Horažďovice	Mírové nám. 1, Horažďovice, Horažďovice, 341 01	

Způsob ochrany nemovitosti

Nejsou evidovány žádné způsoby ochrany

Seznam BPEJ

Parcela nemá evidované BPEJ

Omezení vlastnického práva

Nejsou evidována žádná omezení

Jiné zápisy

Nejsou evidovány žádné jiné zápisy

Zobrazené údaje mají informativní charakter.

Nemovitost je v územním obvodu, kde státní správu katastru nemovitostí ČR vykonává [Katastrální úřad pro Plzeňský kraj, Katastrální pracoviště Horažďovice](#)

Platnost k 29.07.2009 10:31:10

Informace o parcele

Parcelní číslo: st. 381
Výměra [m²]: 646
Katastrální území: Horažďovice 641855
Číslo LV: 1
Typ parcely: Parcela katastru nemovitostí
Mapový list: NEPOMUK,2-9/34
Určení výměry: Graficky nebo v digitalizované mapě
Druh pozemku: zastavěná plocha a nádvoří
Budova na parcele: č.p. 210

Vlastník, jiný oprávněný**Vlastnické právo**

Jméno	Adresa	Podíl
Město Horažďovice	Mírové nám. 1, Horažďovice, Horažďovice, 341 01	

Způsob ochrany nemovitosti

Nejsou evidovány žádné způsoby ochrany

Seznam BPEJ

Parcela nemá evidované BPEJ

Omezení vlastnického práva

Nejsou evidována žádná omezení

Jiné zápisy

Nejsou evidovány žádné jiné zápisy

Zobrazené údaje mají informativní charakter.

Nemovitost je v územním obvodu, kde státní správu katastru nemovitostí ČR vykonává [Katastrální úřad pro Plzeňský kraj, Katastrální pracoviště Horažďovice](#)

Platnost k 29.07.2009 10:31:10

Informace o parcele

Parcelní číslo: 212/1
výměra [m²]: 308
Katastrální území: Horažďovice 641855
Číslo LV: 1
Typ parcely: Parcela katastru nemovitostí
Mapový list: NEPOMUK,2-9/34
Určení výměry: Graficky nebo v digitalizované mapě
Způsob využití: zeleň
Druh pozemku: ostatní plocha

Vlastník, jiný oprávněný**Vlastnické právo**

Jméno	Adresa	Podíl
Město Horažďovice	Mírové nám. 1, Horažďovice, Horažďovice, 341 01	

Způsob ochrany nemovitosti

Nejsou evidovány žádné způsoby ochrany

Seznam BPEJ

Parcela nemá evidované BPEJ

Omezení vlastnického práva

Nejsou evidována žádná omezení

Jiné zápisy

Nejsou evidovány žádné jiné zápisy

Zobrazené údaje mají informativní charakter.

Nemovitost je v územním obvodu, kde státní správu katastru nemovitostí ČR vykonává [Katastrální úřad pro Plzeňský kraj, Katastrální pracoviště Horažďovice](#)

Platnost k 29.07.2009 10:31:10

Informace o parcele

Parcelní číslo: 212/3
Výměra [m²]: 349
Katastrální území: Horažďovice 641855
Číslo LV: 1
Typ parcely: Parcela katastru nemovitostí
Mapový list: NEPOMUK,2-9/34
Určení výměry: Graficky nebo v digitalizované mapě
Způsob využití: zeleň
Druh pozemku: ostatní plocha

Vlastník, jiný oprávněný**Vlastnické právo**

Jméno	Adresa	Podíl
Město Horažďovice	Mírové nám. 1, Horažďovice, Horažďovice, 341 01	

Způsob ochrany nemovitosti

Nejsou evidovány žádné způsoby ochrany

Seznam BPEJ

Parcela nemá evidované BPEJ

Omezení vlastnického práva

Nejsou evidována žádná omezení

Jiné zápisy

Nejsou evidovány žádné jiné zápisy

Zobrazené údaje mají informativní charakter.

Nemovitost je v územním obvodu, kde státní správu katastru nemovitostí ČR vykonává [Katastrální úřad pro Plzeňský kraj, Katastrální pracoviště Horažďovice](#)

Platnost k 29.07.2009 10:31:10

Informace o parcele

Parcelní číslo: 219/2
Výměra [m²]: 3023
Katastrální území: Horažďovice 641855
Číslo LV: 1
Typ parcely: Parcela katastru nemovitostí
Mapový list: NEPOMUK,2-9/34
Určení výměry: Graficky nebo v digitalizované mapě
Druh pozemku: zahrada

Vlastník, jiný oprávněný**Vlastnické právo**

Jméno	Adresa	Podíl
Město Horažďovice	Mírové nám. 1, Horažďovice, Horažďovice, 341 01	

Způsob ochrany nemovitosti**Název**

zemědělský půdní fond

Seznam BPEJ**BPEJ Výměra**

55014 3023

Omezení vlastnického práva

Nejsou evidována žádná omezení

Jiné zápisy

Nejsou evidovány žádné jiné zápisy

Zobrazené údaje mají informativní charakter.

Nemovitost je v územním obvodu, kde státní správu katastru nemovitostí ČR vykonává [Katastrální úřad pro Plzeňský kraj, Katastrální pracoviště Horažďovice](#)

Platnost k 29.07.2009 10:31:10

Informace o parcele

Parcelní číslo: 219/3
Výměra [m²]: 3416
Katastrální území: Horažďovice 641855
Číslo LV: 1
Typ parcely: Parcela katastru nemovitostí
Mapový list: NEPOMUK,2-9/34
Určení výměry: Graficky nebo v digitalizované mapě
Způsob využití: sportoviště a rekreační plocha
Druh pozemku: ostatní plocha

Vlastník, jiný oprávněný**Vlastnické právo**

Jméno	Adresa	Podíl
Město Horažďovice	Mírové nám. 1, Horažďovice, Horažďovice, 341 01	

Způsob ochrany nemovitosti

Nejsou evidovány žádné způsoby ochrany

Seznam BPEJ

Parcela nemá evidované BPEJ

Omezení vlastnického práva

Nejsou evidována žádná omezení

Jiné zápisy

Nejsou evidovány žádné jiné zápisy

Zobrazené údaje mají informativní charakter.

Nemovitost je v územním obvodu, kde státní správu katastru nemovitostí ČR vykonává [Katastrální úřad pro Plzeňský kraj, Katastrální pracoviště Horažďovice](#)

Platnost k 29.07.2009 10:31:10

Informace o parcele

Parcelní číslo: 219/36
Výměra [m²]: 113
Katastrální území: Horažďovice 641855
Číslo LV: 1
Typ parcely: Parcela katastru nemovitostí
Mapový list: NEPOMUK,2-9/34
Určení výměry: Graficky nebo v digitalizované mapě
Druh pozemku: zahrada

Vlastník, jiný oprávněný**Vlastnické právo**

Jméno	Adresa	Podíl
Město Horažďovice	Mírové nám. 1, Horažďovice, Horažďovice, 341 01	

Způsob ochrany nemovitosti**Název**

zemědělský půdní fond

Seznam BPEJ**BPEJ Výměra**

55014 113

Omezení vlastnického práva

Nejsou evidována žádná omezení

Jiné zápisy

Nejsou evidovány žádné jiné zápisy

Zobrazené údaje mají informativní charakter.

Nemovitost je v územním obvodu, kde státní správu katastru nemovitostí ČR vykonává [Katastrální úřad pro Plzeňský kraj, Katastrální pracoviště Horažďovice](#)

Platnost k 29.07.2009 10:31:10

Informace o parcele

Parcelní číslo: 219/4
Výměra [m²]: 730
Katastrální území: Horažďovice 641855
Číslo LV: 1
Typ parcely: Parcela katastru nemovitostí
Mapový list: NEPOMUK,2-9/34
Určení výměry: Graficky nebo v digitalizované mapě
Druh pozemku: zahrada

Vlastník, jiný oprávněný

Vlastnické právo

Jméno	Adresa	Podíl
Město Horažďovice	Mírové nám. 1, Horažďovice, Horažďovice, 341 01	

Způsob ochrany nemovitosti

Název

zemědělský půdní fond

Seznam BPEJ

BPEJ	Výměra
55014	730

Omezení vlastnického práva

Nejsou evidována žádná omezení

Jiné zápisy

Nejsou evidovány žádné jiné zápisy

Zobrazené údaje mají informativní charakter.

Nemovitost je v územním obvodu, kde státní správu katastru nemovitostí ČR vykonává [Katastrální úřad pro Plzeňský kraj, Katastrální pracoviště Horažďovice](#)

Platnost k 29.07.2009 10:31:10

Informace o parcele

Parcelní číslo: 219/5
Výměra [m²]: 279
Katastrální území: Horažďovice 641855
Číslo LV: 1
Typ parcely: Parcela katastru nemovitostí
Mapový list: NEPOMUK,2-9/34
Určení výměry: Graficky nebo v digitalizované mapě
Způsob využití: jiná plocha
Druh pozemku: ostatní plocha

Vlastník, jiný oprávněný**Vlastnické právo**

Jméno	Adresa	Podíl
Město Horažďovice	Mírové nám. 1, Horažďovice, Horažďovice, 341 01	

Způsob ochrany nemovitosti

Nejsou evidovány žádné způsoby ochrany

Seznam BPEJ

Parcela nemá evidované BPEJ

Omezení vlastnického práva

Nejsou evidována žádná omezení

Jiné zápisy

Nejsou evidovány žádné jiné zápisy

Zobrazené údaje mají informativní charakter.

Nemovitost je v územním obvodu, kde státní správu katastru nemovitostí ČR vykonává [Katastrální úřad pro Plzeňský kraj, Katastrální pracoviště Horažďovice](#)

Platnost k 29.07.2009 10:31:10

Informace o parcele

Parcelní číslo: 221/16
Výměra [m²]: 10341
Katastrální území: Horažďovice 641855
Číslo LV: 1
Typ parcely: Parcela katastru nemovitostí
Mapový list: NEPOMUK,2-9/34
Určení výměry: Graficky nebo v digitalizované mapě
Způsob využití: zeleň
Druh pozemku: ostatní plocha

Vlastník, jiný oprávněný**Vlastnické právo**

Jméno	Adresa	Podíl
Město Horažďovice	Mírové nám. 1, Horažďovice, Horažďovice, 341 01	

Způsob ochrany nemovitosti

Nejsou evidovány žádné způsoby ochrany

Seznam BPEJ

Parcela nemá evidované BPEJ

Omezení vlastnického práva

Nejsou evidována žádná omezení

Jiné zápisy

Nejsou evidovány žádné jiné zápisy

Zobrazené údaje mají informativní charakter.

Nemovitost je v územním obvodu, kde státní správu katastru nemovitostí ČR vykonává [Katastrální úřad pro Plzeňský kraj, Katastrální pracoviště Horažďovice](#)

Platnost k 29.07.2009 10:31:10

Informace o parcele

Parcelní číslo: 2792
Výměra [m²]: 4780
Katastrální území: Horažďovice 641855
Číslo LV: 1
Typ parcely: Parcela katastru nemovitostí
Mapový list: NEPOMUK,2-9/34
Určení výměry: Graficky nebo v digitalizované mapě
Způsob využití: ostatní komunikace
Druh pozemku: ostatní plocha

Vlastník, jiný oprávněný**Vlastnické právo**

Jméno	Adresa	Podíl
Město Horažďovice	Mírové nám. 1, Horažďovice, Horažďovice, 341 01	

Způsob ochrany nemovitosti

Nejsou evidovány žádné způsoby ochrany

Seznam BPEJ

Parcela nemá evidované BPEJ

Omezení vlastnického práva**Název**

Věcné břemeno (podle listiny) *

Jiné zápisy

Nejsou evidovány žádné jiné zápisy

Zobrazené údaje mají informativní charakter.

Nemovitost je v územním obvodu, kde státní správu katastru nemovitostí ČR vykonává [Katastrální úřad pro Plzeňský kraj, Katastrální pracoviště Horažďovice](#)

Platnost k 29.07.2009 10:31:10

Informace o parcele

Parcelní číslo: st. 1308
Výměra [m²]: 1181
Katastrální území: Horažďovice 641855
Číslo LV: 1
Typ parcely: Parcela katastru nemovitostí
Mapový list: NEPOMUK,2-9/34
Určení výměry: Graficky nebo v digitalizované mapě
Druh pozemku: zastavěná plocha a nádvoří
Budova na parcele: bez čp/če jiná st.

Vlastník, jiný oprávněný**Vlastnické právo**

Jméno	Adresa	Podíl
Město Horažďovice	Mírové nám. 1, Horažďovice, Horažďovice, 341 01	

Způsob ochrany nemovitosti

Nejsou evidovány žádné způsoby ochrany

Seznam BPEJ

Parcela nemá evidované BPEJ

Omezení vlastnického práva

Nejsou evidována žádná omezení

Jiné zápisy

Nejsou evidovány žádné jiné zápisy

Zobrazené údaje mají informativní charakter.

Nemovitost je v územním obvodu, kde státní správu katastru nemovitostí ČR vykonává [Katastrální úřad pro Plzeňský kraj, Katastrální pracoviště Horažďovice](#)

Platnost k 29.07.2009 10:31:10

Informace o parcele

Parcelní číslo: st. 303/1
Výměra [m²]: 735
Katastrální území: Horažďovice 641855
Číslo LV: 1172
Typ parcely: Parcela katastru nemovitostí
Mapový list: NEPOMUK,2-9/34
Určení výměry: Graficky nebo v digitalizované mapě
Druh pozemku: zastavěná plocha a nádvoří
Budova na parcele: [č.p. 209](#)

Vlastník, jiný oprávněný**Vlastnické právo**

Jméno	Adresa	Podíl
Ladislav Ryba	Komenského 209, Horažďovice, 341 01	

Způsob ochrany nemovitosti

Nejsou evidovány žádné způsoby ochrany

Seznam BPEJ

Parcela nemá evidované BPEJ

Omezení vlastnického práva

Název
Věcné břemeno užívání

Jiné zápisy

Nejsou evidovány žádné jiné zápisy

Zobrazené údaje mají informativní charakter.

Nemovitost je v územním obvodu, kde státní správu katastru nemovitostí ČR vykonává [Katastrální úřad pro Plzeňský kraj, Katastrální pracoviště Horažďovice](#)

Platnost k 29.07.2009 10:31:10

Informace o parcele

Parcelní číslo: st. 303/2
Výměra [m²]: 261
Katastrální území: Horažďovice 641855
Číslo LV: 1
Typ parcely: Parcela katastru nemovitostí
Mapový list: NEPOMUK,2-9/34
Určení výměry: Graficky nebo v digitalizované mapě
Druh pozemku: zastavěná plocha a nádvoří
Budova na parcele: bez čp/če obč.vyb

Vlastník, jiný oprávněný**Vlastnické právo**

Jméno	Adresa	Podíl
Město Horažďovice	Mírové nám. 1, Horažďovice, Horažďovice, 341 01	

Způsob ochrany nemovitosti

Nejsou evidovány žádné způsoby ochrany

Seznam BPEJ

Parcela nemá evidované BPEJ

Omezení vlastnického práva

Nejsou evidována žádná omezení

Jiné zápisy

Nejsou evidovány žádné jiné zápisy

Zobrazené údaje mají informativní charakter.

Nemovitost je v územním obvodu, kde státní správu katastru nemovitostí ČR vykonává [Katastrální úřad pro Plzeňský kraj, Katastrální pracoviště Horažďovice](#)

Platnost k 29.07.2009 10:31:10

Souhlas majitele sousední nemovitosti se stavbou

Jako majitel objektu č.p. 209 na pozemku parc.č. st. 303/1 v k.ú. Horažďovice 641855 souhlasím se stavebními úpravami stávajících objektů č.p. 210, 211 (budovy základní školy) na sousedních pozemcích parc.č. st. 301, st. 381 v k.ú. Horažďovice 641855, jejichž vlastníkem je Město Horažďovice, Mírové náměstí 1, 341 01 Horažďovice a správcem nemovitosti je Základní škola Horažďovice – Komenského, Komenského 211, 341 01 Horažďovice dle předložené projektové dokumentace zpracované firmou INVENTE, s.r.o., Přední Ptakovice 2, 386 01 Strakonice.

Jméno a příjmení : Ladislav Ryba

Adresa : Komenského 209, 341 01 Horažďovice

Datum a podpis : 22.8.09 

SEZNAM DOKLADOVÉ ČÁSTI

1. TELEFÓNICA O2 ČR, a.s.	1.6.2009
2. RWE DISTRIBUČNÍ SLUŽBY, s.r.o.	2.6.2009
3. ŠUMAVA NET, s.r.o.	10.6.2009
4. JVS, a.s.	15.6.2009
5. NIPI ČR, o.s.	16.10.2009
6. KHS PLZEŇSKÉHO KRAJE	21.10.2009
7. HZS KLATOVY	12.11.2009

VYJÁDŘENÍ O EXISTENCI SÍTĚ ELEKTRONICKÝCH KOMUNIKACÍ společnosti Telefonica O2 Czech Republic, a.s., (dále jen „Vyjádření“)

vydané podle § 101 zákona č. 127/2005 Sb., o elektronických komunikacích a o změně některých souvisejících zákonů (zákon o elektronických komunikacích), ve znění pozdějších předpisů a § 161 zákona č. 183/2006 Sb., o územním plánování a stavebním řádu (stavební zákon) či dle dalších příslušných právních předpisů

Čís. jednací: 64713/09/CPN/000
Čís. žádosti je: 0109 230 407
Důvod vydání Vyjádření: Spojené územní a stavební řízení
Platnost tohoto Vyjádření končí dne: 1. 6. 2011.

Žadatel	INVENTE, s.r.o., 2, Strakonice, 386 01	
Stavebník	Město Horažďovice, Mírové náměstí 1, Horažďovice, 341 01	
Název akce	ZŠ Horažďovice, ul. Komenského - Bezbariérový přístup	
Zájmové území	Okres	Klatovy
	Obec	Horažďovice
	Kat. území/č. parcely	Horažďovice: 381, 301
	Upřesnění místa	viz. zájmové území
Akci dotčené mapové listy dokumentace Telefonica O2 Czech Republic, a.s.		NEPOMUK: 2-9/342

Žadatel shora označenou žádostí určil a vyznačil zájmové území, jakož i stanovil důvod pro vydání Vyjádření. Na základě určení a vyznačení zájmového území Žadatelem a na základě stanovení důvodu pro vydání Vyjádření vydává společnost Telefonica O2 Czech Republic, a.s., o síti elektronických komunikací (dále jen SEK) následující Vyjádření:

nedojde ke střetu

s **podzemním** vedením sítě elektronických komunikací společnosti Telefonica O2 Czech Republic, a.s. Na Žadatelem určeném a vyznačeném zájmovém území se nevyskytuje podzemní vedení SEK společnosti Telefonica O2 Czech Republic, a.s. Pokud se v Žadatelem určeném a vyznačeném zájmovém území vyskytuje **nadzemní vedení sítě elektronických komunikací společnosti Telefonica O2 Czech Republic, a.s** (dále NVSEK), je součástí SEK, a požívá shodnou právní ochranu jako SEK.

Pokud se na Žadatelem určeném a vyznačeném zájmovém území vyskytují objekty, je Žadatel srozuměn s tím, že v takových objektech se mohou nacházet vnitřní komunikační rozvody, které jsou součástí SEK a mají stejnou právní ochranu jako SEK.

Specifikace předaných výřezů účelové mapy SEK:

Při výkonu činností v blízkosti vedení SEK společnosti Telefonica O2 Czech Republic, a.s., je povinností každého:

a) Chovat se k SEK společnosti Telefonica O2 Czech Republic, a.s. tak, jako k součásti veřejné komunikační sítě, která je zajišťována ve veřejném zájmu, a je chráněna právními předpisy. Ochranné pásmo podzemního komunikačního vedení činí 1,5 m po stranách krajního vedení.

b) Při činnostech v blízkosti vedení NVSEK respektovat ochranná pásma NVSEK tak, aby nedošlo k zamezení přístupu k vedení. (např. umístěním pomocných zařízení, zřízení dočasných stavby aj.). Manipulační a skladové plochy zřizovat v takové vzdálenosti od NVSEK, aby při vykonávání prací v těchto prostorách se k vedení nemohly osoby ani mechanizace přiblížit na vzdálenost menší než 1m. Hořlavé látky (dříví, slámu aj.) skladovat nejméně 3m od trasy NVSEK.

c) Výkopové práce v blízkosti sloupů NVSEK provádět v takové vzdálenosti, aby nedošlo k narušení jejich stability. Pomocná zařízení (patníky, stožáry, konzoly, střešníky, skříně rozváděčů, uzemňovací soustavy, apod.), které jsou součástí vedení, ani dočasně neužívat k jiným účelům, a taková zařízení nepřemisťovat ani jakkoliv jinak s nimi manipulovat.

d) V případě stavebních úprav v objektu nebo na něm provést průzkum technické infrastruktury - vnějších i vnitřních vedení sítě elektronických komunikací na omítce i pod ní (Nařízení vlády č.591/2006 Sb., požadavky

Telefonica O2 Czech Republic, a.s., IČ 60193336, DIČ CZ60193336, se sídlem Za Brumlovkou 266/2, 140 22 Praha 4 – Michle, zapsaná v Obchodním rejstříku vedeném Městským soudem v Praze, sp.zn.: oddíl B, vložka 2322

Adresa pracoviště: Solní 18, 301 00 Plzeň, tel.: 800 255 255

Adresa pro písemný styk: DLSS Plzeň, P.O. Box č. 56, 130 76 Praha 3

1/2

www.cz.o2.com/dokumentace

Čís. jednací: 64713/09/CPN/000

na bezpečnost a ochranu zdraví při práci na staveništích, § 3 bod b.5, příloha č.3 kap.XII. čl. 1.).

e) Při přepravě vysokého nákladu nebo mechanizace pod trasou NVSEK respektovat výšku vedení nad zemí. Potřebnou změnu projednat se zaměstnancem společnosti Telefonica O2 Czech Republic, a.s., pověřeným ochranou sítě.

f) Obrátit se na zaměstnance společnosti Telefonica O2 Czech Republic, a.s., pověřeného ochranou sítě (dále jen "POS") Stanislava Křepelková (tel.: 377 143 403, 607 866 210), v každé situaci, kdy hrozí poškození vedení SEK, případně kolize stavby s NVSEK

g) Každé způsobené, nebo zjištěné poškození nebo odcizení vedení SEK neprodleně oznámit Poruchové službě společnosti Telefonica O2 Czech Republic, a.s., na telefonní číslo 800 184 084.

Vyjádření je platné pouze pro zájmové území určené a vyznačené Žadatelem, jakož i pro důvod k *Vyjádření* stanovený Žadatelem.

Vyjádření pozbývá platnosti:

- Uplynutím vyznačené doby platnosti *Vyjádření*
- Změnou rozsahu zájmového území
- Změnou důvodu k *Vyjádření* uvedeného v Žádosti

Přílohy:

orazítkované přehledky situace zájmového území dodané žadatelem: 0 listů

výřezy účelové mapy sítě elektronických komunikací: 1 list

ostatní přílohy: 0 kusů

celkem listů příloh: 1

Bude – li Žadatel na společnosti Telefonica O2 Czech Republic, a.s. požadovat, aby se jako účastník správního řízení, pro jehož účely bylo toto Vyjádření vydáno, vzdala práva na odvolání proti rozhodnutí vydanému ve správním řízení, pro jehož účely bylo to Vyjádření vydáno, je oprávněn kontaktovat pracovníka ochrany sítě (POS):

Telefonica O2 Czech Republic, a.s., prohlašuje, že Žadateli byly pro jím určené a vyznačené zájmové území poskytnuty veškeré dostupné informace o síti elektronických komunikací společnosti Telefonica O2 Czech Republic, a.s.

Vyjádření vydala společnost Telefonica O2 Czech Republic, a.s. dne: 1. 6. 2009 v Plzni



Telefonica O2 Czech Republic, a.s.
Za Brumlovkou 266/2
140 22 Praha 4
DIČ: CZ 60193336
292



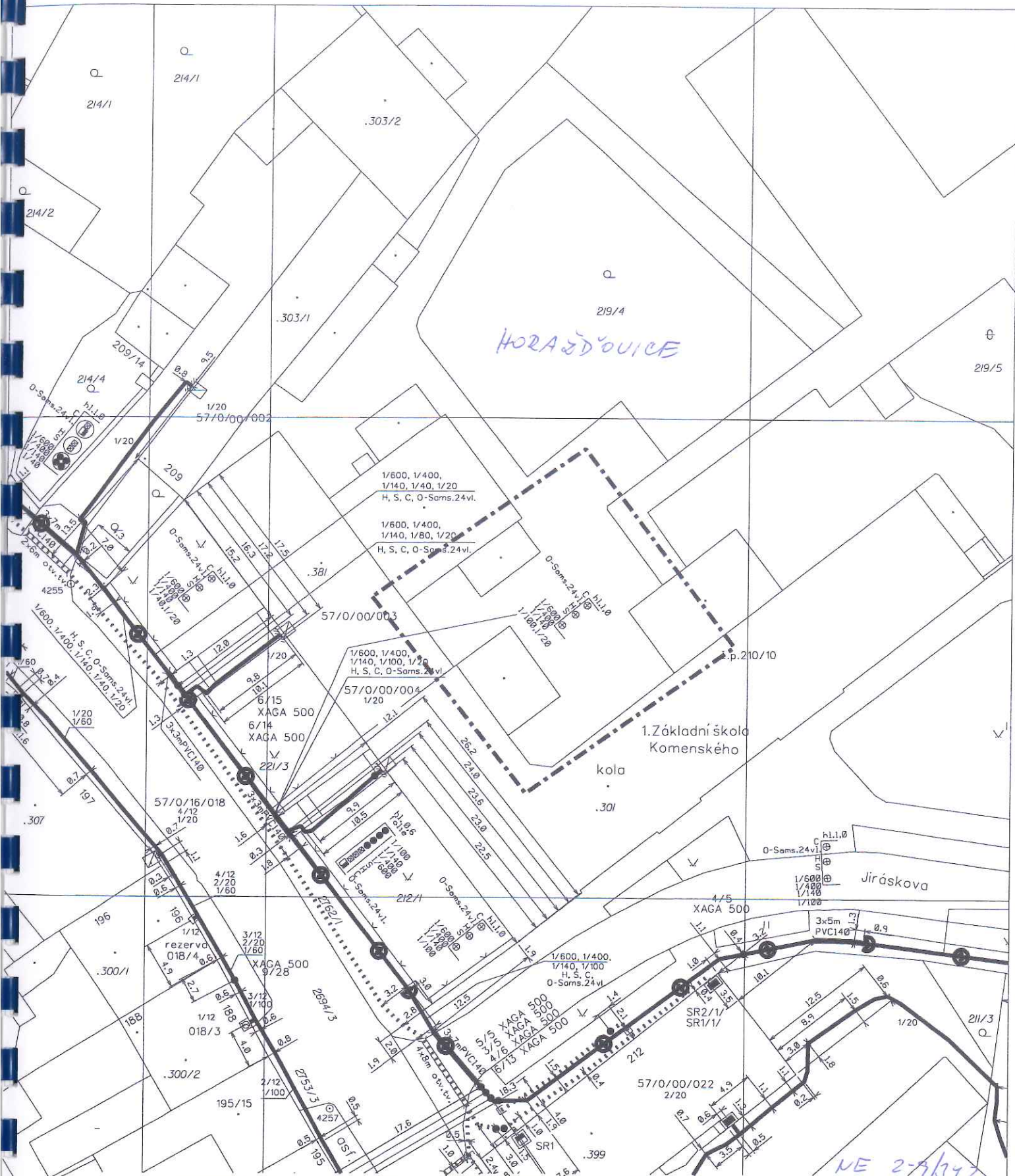

LEGENDA

- hranice zájmového území k vyjádření
- zaměřený průběh metalického kabelu
- zaměřený průběh optického kabelu, HOPE trubky nebo souběh optického a metalického kabelu
- nezaměřený průběh metalického kabelu
- - - - - nezaměřený průběh optického kabelu, HOPE trubky nebo souběh optického a metalického kabelu
- RR trasa
- nebo ----- nn přípojka, území s nn přípojkou

- nadzemní síť
- zrušené síť

příloha vyjádření č.j.:	64713/09/CPN/000
vydala:	Telefónica 02 Czech Republic, a.s., IČ 60193336, Za Brumlovkou 266/2, Praha, 140 22, OR MŠ Praha, B 2322
datum:	01.06.2009
měřítko:	1:500

INVENTE, s.r.o.
David Mašek, DiS
Žerotínova 1
370 01 České Budějovice

naše značka	vyřizuje	datum
1595/09/173	Renáta Korandová	02.06.2009
věc		

ZŠ Horažďovice, ul. Komenského - bezbariérový přístup.

Obec: Horažďovice
Ulice: Komenského
K.ú. - p.č.: Horažďovice-381,301

Vaše značka: Neuvedeno

Stavebník:
Město Horažďovice, Mírové náměstí 1, 34101 Horažďovice

Účel stanoviska:
veřejnoprávní projednání stavby

V zájmovém území stavby uvedeném v předložené dokumentaci nejsou umístěna žádná stávající plynárenská zařízení ve vlastnictví nebo správě ZČP Net, s.r.o.
V rozsahu této stavby souhlasíme s povolením stavby dle zákona 183/2006 Sb. ve znění pozdějších předpisů.
Toto stanovisko nenahrazuje případná další stanoviska k jiným částem stavby.
Platí pouze pro území a stavební objekty vyznačené v předložené dokumentaci a to 12 měsíců ode dne jeho vydání.

V případě další korespondence nebo jednání (změna stavby) uvádějte naši značku (číslo jednací) a datum tohoto stanoviska.

Stanovisko bylo vydáno na základě plné moci udělené provozovatelem distribuční soustavy ZČP Net, s.r.o.

Zpracoval:
Renáta Korandová
technik plynárenských zařízení
pracoviště ROSS-Klatovy
+420377097732
renata.korandova@rwe.cz

Přílohy:
1x Orientační snímek polohy plynárenského zařízení

Rozdělovník:
Neuvedeno



INVENTE Distribuční služby, s.r.o.
Plynárenská 499/1
657 02 Brno

RWE
Distribuční služby, s.r.o.
Plynárenská 499/1
657 02 Brno
T +420 532 221 111
F +420 545 578 571
E info_ds@rwe.cz
I www.rwe.cz

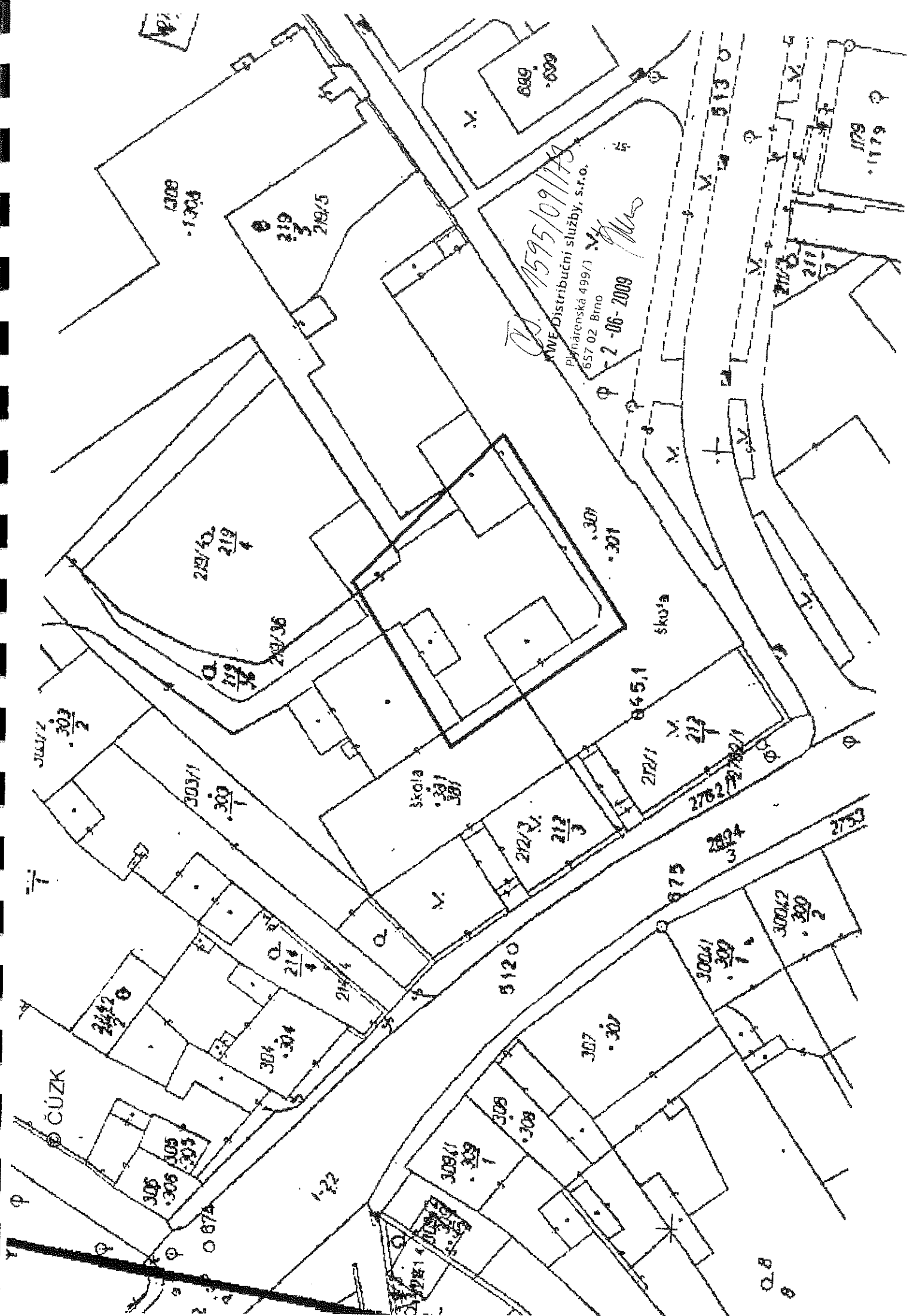
IČ: 27935311
DIČ: CZ27935311
Zápis do obchodního
rejstříku:
Krajský soud v Brně,
oddíl C, vložka 57165,
dne 26. 7. 2007
Bankovní spojení:
ČSOB
Číslo účtu: 17837923
Kód banky: 0300

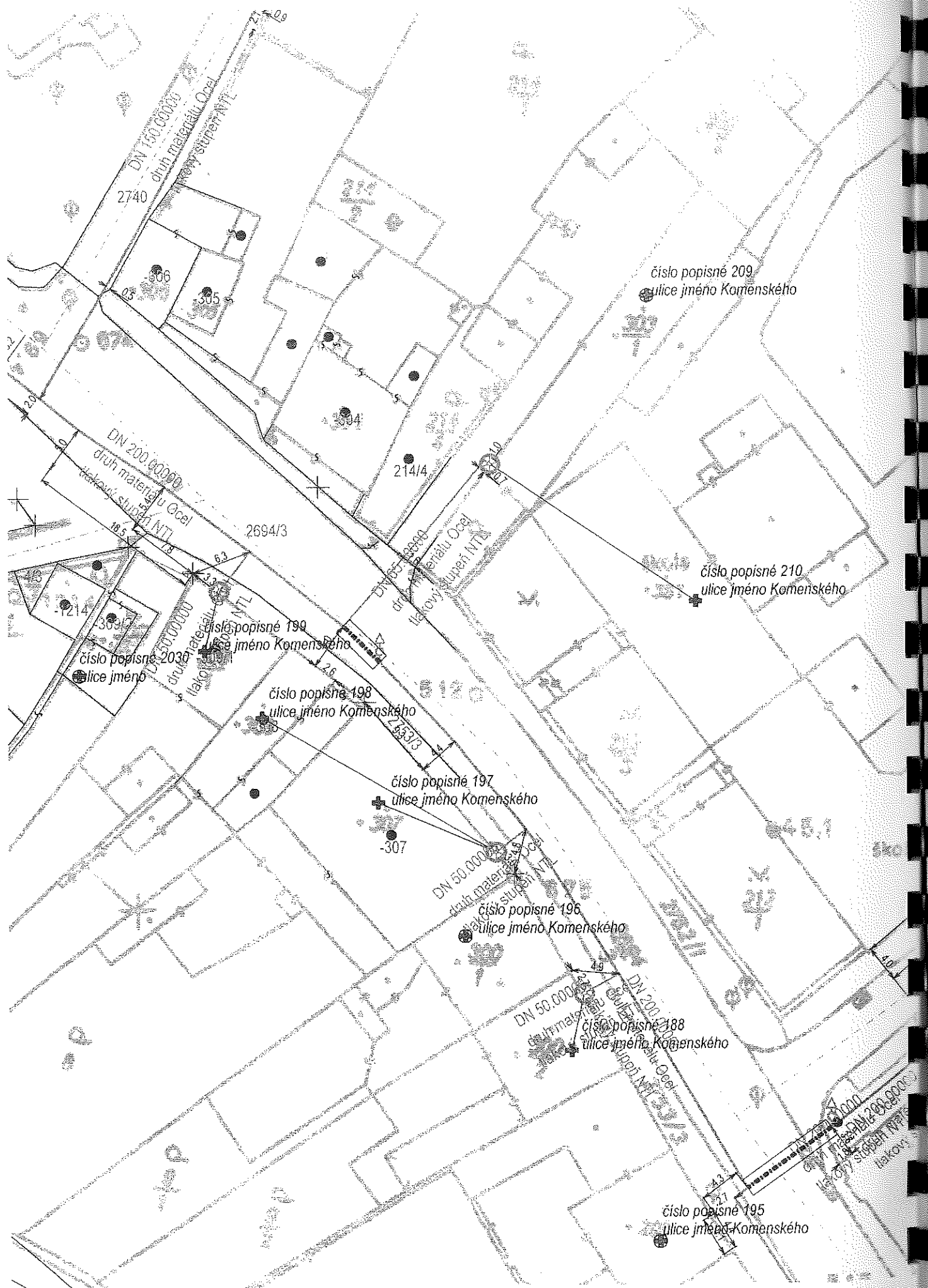

1595/09/179
KWE Distribuční služby, s.r.o.
plánářská 499/1 V.
657 02 Bino
2-06-2009





Šumava Net s.r.o., Jiřího z Poděbrad 234, Horažďovice 341 01
IČO 25228978 DIČ CZ25228978
E-mail: info@sumava-net.cz, tel.: 602 330 463 / 602 117 444
Společnost je zapsána v OR Krajského soudu v Plzni, oddíl C, vložka 10751

v Horažďovicích, 10.6. 2009

Věc: Vyjádření k žádosti o ověření stávajících inženýrských sítí

Vážení,

na základě Vaší žádosti ze dne 28.5. 2009 Vám sdělujeme, že ve vyznačené lokalitě se nenachází vedení sítě elektronických komunikací provozované firmou Šumava Net s.r.o. .

s pozdravem

Petr Bláha, jednatel firmy Šumava Net s.r.o.

příloha: mapa se zakresleným vedením sítě Šumava Net s.r.o.

Šumava Net s.r.o.
Jiřího z Poděbrad 234
341 01 Horažďovice
IČO 25228978 DIČ CZ25228978

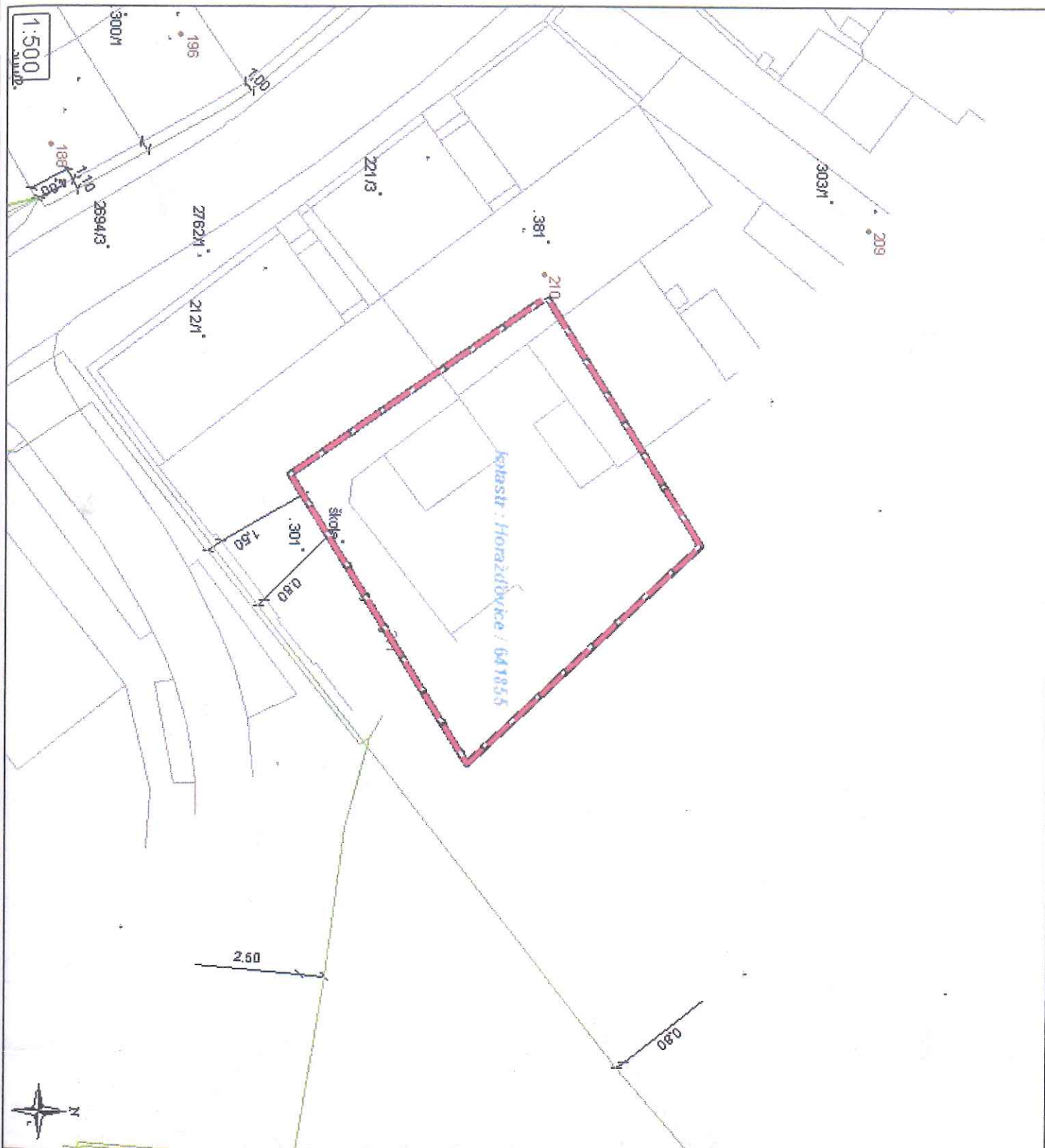

O stavbu jako k existujícímu
telekomunikačnímu zařízení
je nutno samostatně požádat
firmu ČEZ ICT Services, a.s.
oblast Západo, Slouňská Akce 33,
326 00 Písek,
tel: 37 110 2121

Platnost vyjádření: 1 rok

Legenda	
	Rozpočtovací skříň
	Příkopová skříň
	Příkopová
	Tech. úsek vn (podzemní)
	podzemní, ušlech
	podzemní, CZI
	Tech. úsek vn (nadzemní)
	nadzemní, ušlech
	nadzemní, izolované, ušlech
	nadzemní, ušlech, CZI
	Podřízný bod
	Tech. úsek vvn (podzemní)
	podzemní, ušlech
	podzemní, CZI
	Tech. úsek vvn (nadzemní)
	nadzemní, ušlech
	nadzemní, ušlech, CZI
	Podřízný bod vvn

Horažďovice - Komenského ul. ZS, bezbariérový přístup
(viz zájmové území)

Č.j.1262/09/Ku

ČEZ Distribuce, a.s.	
Potvrzuje, že v zobrazeném zájmovém území, se NENACHÁZÍ	
podzemní zařízení v majetku ČEZ Distribuce, a.s. Před zahájením výkopových prací je nutno toto zařízení vytýčit. Nadzemní vedení je viditelné a musí být respektováno dle zákona č. 458/2000 Sb. v platném znění.	
O vyjádření k existenci telekomunikačních zařízení je nutno samostatně požádat firmu ČEZ ICT Services, a.s.	
Podklad pro zpracování PD - orientační zákres. 14 dní před zahájením výkopových prací je nutno situaci znovu ověřit.	
Datum: 8.6.2009	Podpis:

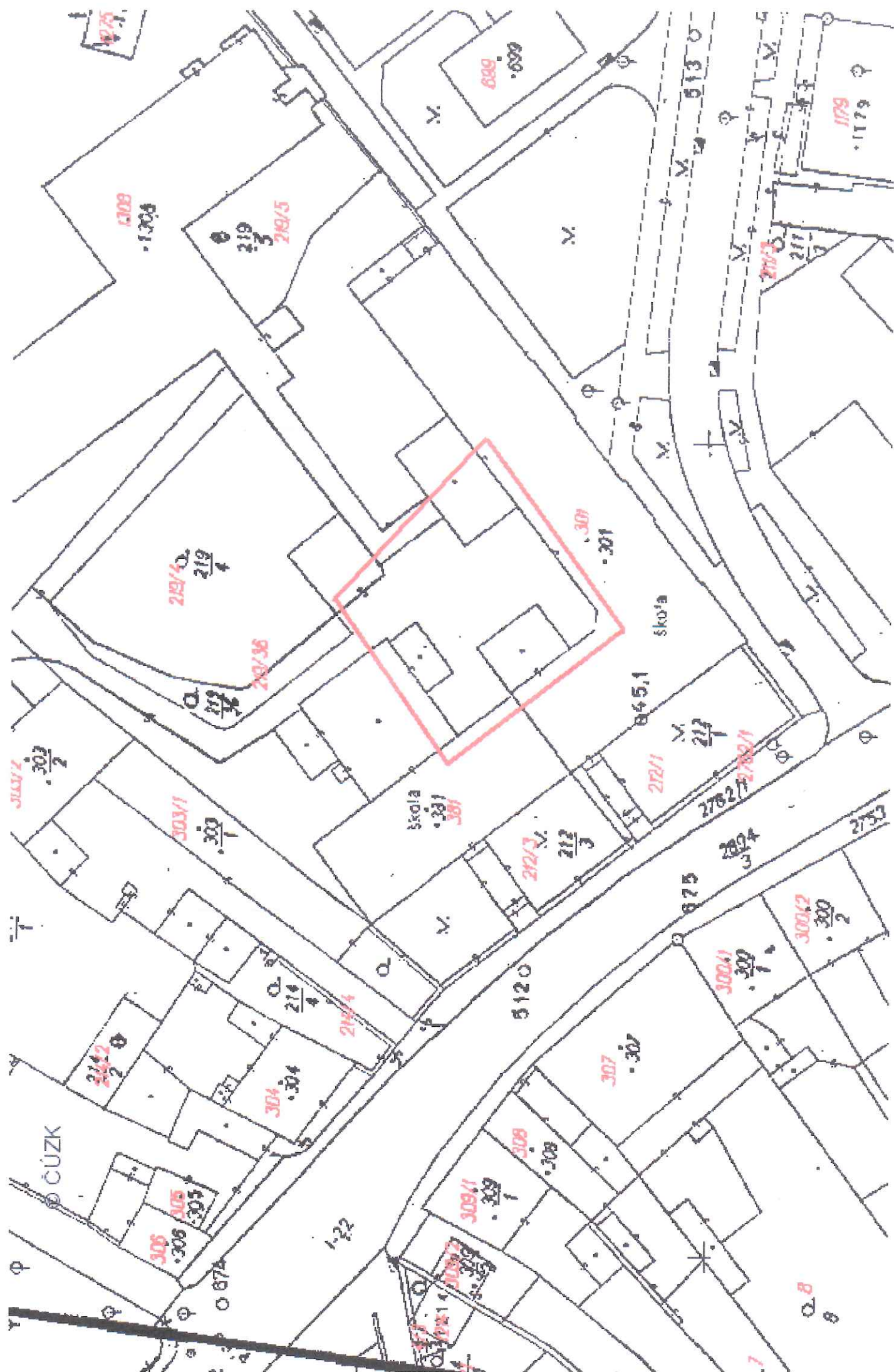

Váš provozovatel vodovodů a kanalizací

VÁŠ DOPIS ZN.: _____
ZE DNE: _____
NAŠE ZN.: 09 006 591
VYŘIZUJE: Šmardová Šárka
TEL.: 387 761 277
FAX: 387 761 225
E-MAIL: smardova@1jvs.cz
DATUM: 15. června 2009

Invente, s.r.o.

Přední Ptákovice 2
386 01 STRAKONICE

Horažďovice, ul. Komenského - bezbariérový přístup v ŽŠ Komenského, parc.č. 381, 301 (vyjádření o existenci sítí)

V příloze Vám posíláme kopii technické mapy v měř. 1 : 500 s orientačním zákresem sítí v naší správě. V zájmovém území se nachází areálová kanalizace a vodovod, které nejsou ve správě 1. JVS a.s.

Se stavbou bezbariérového přístupu souhlasíme při dodržení níže uvedené podmínky:

- Před zahájením zemních prací bude ověřena trasa vodovodní a kanalizační přípojky z důvodu jejich ochrany před poškozením.

Platnost vyjádření je 2 roky ode dne vydání.

S pozdravem



Ing. Jiří Lipold
technický ředitel



Příloha: situace M 1 : 500

306
305

OK-i2 304

214/4

208

209

210

211

212

213

214

215

216

217

218

219

220

221

222

223

224

225

226

227

228

229

230

231

232

233

234

235

236

237

238

239

240

241

242

243

244

245

246

247

248

249

250

251

252

253

254

255

256

257

258

259

260

261

262

263

264

265

266

267

268

269

270

271

272

273

274

275

276

277

278

279

280

281

282

283

284

285

286

287

288

289

290

291

292

293

294

295

296

297

298

299

300

301

302

303

304

305

306

307

308

309

310

311

312

313

314

315

316

317

318

319

320

321

322

323

324

325

326

327

328

329

330

331

332

333

334

335

336

337

338

339

340

341

342

343

344

345

346

347

348

349

350

351

352

353

354

355

356

357

358

359

360

361

362

363

364

365

366

367

368

369

370

371

372

373

374

375

376

377

378

379

380

381

382

383

384

385

386

387

388

389

390

391

392

393

394

395

396

397

398

399

400

401

402

403

404

405

406

407

408

409

410

411

412

413

414

415

416

417

418

419

420

421

422

423

424

425

426

427

428

429

430

431

432

433

434

435

436

437

438

439

440

441

442

443

444

445

446

447

448

449

450

451

452

453

454

455

456

457

458

459

460

461

462

463

464

465

466

467

468

469

470

471

472

473

474

475

476

477

478

479

480

481

482

483

484

485

486

487

488

489

490

491

492

493

494

495

496

497

498

499

500

501

502

503

504

505

506

507

508

509

510

511

512

513

514

515

516

517

518

519

520

521

522

523

524

525

526

527

528

529

530

INVENTE s.r.o.
Přední Ptákovice 2
386 01 Strakonice

Naše značka
9263

Vyřizuje
Ing. J. Šilhavý

V Českých Budějovicích
16.října 2009

Věc: Stanovisko k akci – ZŠ Horažďovice, ul. Komenského - bezbariérový přístup.

Z hlediska plnění požadavků vyhlášky č.369/2001 Sb. lze výše uvedenou akci posuzovat dle § 1 odst. 1c) a proto sdělujeme:

Dle předložené projektové dokumentace se jedná o bezbariérové zpřístupnění objektu o 3 NP výtahem splňujícím podmínky vyhlášky. Tímto způsobem bude zajištěn přístup z místa určeného pro parkování kde jsou vyhrazena 2 místa šíře 350 cm. Nutno dořešit signalizaci pro otevření příjezdové brány či přímo výtahu. Zajištění přístupnosti školní jídelny je technicky i ekonomicky náročné, proto jsou zajištěny bezbariérové náhradní prostory. Dokumentace je vypracována v souladu s výše uvedenou vyhláškou a proto nemáme výhrady k vydání stavebního povolení.

Děkujeme za spolupráci a jsme s pozdravem

NIPI ČR, o.s.
NÁRODNÍ INSTITUT PRO INTEGRACI OSOB S OMEZENOU
SCHOPNOSTÍ POHYBU A ORIENTACE ČESKÉ REPUBLIKY
KRAJSKÉ KONZULTAČNÍ STŘEDISKO
JIHOČESKÉHO KRAJE - 1



KRAJSKÁ HYGIENICKÁ STANICE PLZEŇSKÉHO KRAJE SE SÍDLEM V PLZNI

Město Horažďovice
Mírové náměstí 1

341 01 Horažďovice

VÁŠ DOPIS ZNAČKY / ZE DNE
14.10.2009

NAŠE ZNAČKA
024424/23/09

VYŘIZUJE / LINKA
Ledvinková/376370617

KLATOVY
21.10.2009

Závazné stanovisko k PD – „ZŠ Horažďovice, ul. Komenského – bezbariérový přístup.

Na základě žádosti investora – Města Horažďovice Mírové náměstí 1, 341 01 Horažďovice, podané dne 16.10. 2009, posoudila Krajská hygienická stanice Plzeňského kraje se sídlem v Plzni jako dotčený orgán státní správy ve smyslu ustanovení § 77 zák. č. 258/2000 Sb., o ochraně veřejného zdraví a o změně některých souvisejících zákonů v platném znění a § 4 odst. 2 zák. č. 183/2006 Sb. o územním plánování a stavebním řádu (stavební zákon), předložený návrh projektové dokumentace na akci „ZŠ Horažďovice, ul. Komenského – bezbariérový přístup“.

Po zhodnocení souladu předloženého návrhu s požadavky předpisů v oblasti ochrany veřejného zdraví vydává Krajská hygienická stanice Plzeňského kraje se sídlem v Plzni toto

závazné stanovisko:

S předloženou projektovou dokumentací na akci „ZŠ Horažďovice, ul. Komenského – bezbariérový přístup“

se s o u h l a s í .

Odůvodnění:

Město Horažďovice, Mírové náměstí 1, 341 01 Horažďovice požádalo prostřednictvím jednatele společnosti INVENTE, s.r.o., Přední Ptákovice 2, 386 01 Strakonice Ing. arch. Václava Jankovce o vyjádření k předložené PD na akci „ZŠ Horažďovice, ul. Komenského – bezbariérový přístup“. PD řeší vybudování bezbariérového přístupu budovy Základní školy Horažďovice, ul. Komenského pomocí osobního výtahu SCHINDLER 3300 (nosnost 5 osob), spojujícího všechna podlaží objektu, zřízení parkovacího stání, soc. zařízení a výdejny s jídelnou pro osoby s omezenou schopností pohybu.

Adresa
Plzeňská 165/II
339 01 Klatovy

Telefon
(+420) 376 370 611

Telefax
(+420) 376 370 612

E-mail: up.klatovy@khsplzen.cz
Internet: www.khsplzen.cz

Bankovní spojení
ČNB Plzeň- město
běž. ú. 24920-311/0710

IČO
71009299

Výtah bude mít vstup z každého podlaží a z interiéru od parkoviště pro 3 osoby s omezenou schopností pohybu, umístěném na školním dvoře.

Soc. zařízení pro osoby s omezenou schopností pohybu je umístěno na všech užívaných podlažích. Úklidové komory na každém podlaží budou vybaveny výlevkami s tekoucí teplou a studenou vodou s odpadem, skříní na úklidové prostředky a prostorem pro uskladnění úklidového vozíku.

Ze stávající místnosti posilovny a klubovny na 3. NP budou vybudovány jídelna a výdejna jídla pro osoby s omezenou schopností pohybu. Výdejna bude vybavena vodní lázní pro udržení jídla na požadované teplotě, umyvadlem s bezdotykovou baterií s tekoucí teplou a studenou vodou, dvojdřezem a odkládacími plochami. Jídelna bude vybavena sezením pro tři žáky s omez. schopností pohybu, umyvadlem, mýdlem, papír. ubrousky, odpad. košem a odkládacím vozíkem.

V blízkosti jídelny bude vybudováno příslušenství sloužící pouze pro potřeby výdejny s jídelnou - úklidová komora s výlevkou, pers. WC s před. a umyvadlem, 3 šatní skřínky.

Všechny prostory zařízení užívané osobami s omezenou schopností pohybu jsou navrženy dle vyhlášky 369/2001 a Evropské příručky pro přístupné prostředí vytvářené výstavbou.

Vnitřní rozvody budou napojeny na stávající. Odvětrání soc. zařízení je přirozené okny, soc. zařízení v 1. NP u ředitelny a ve 3. NP pro personál výdejny jsou vybaveny podtlakovým odvětráním.

Vzhledem k tomu, že navržená PD není v rozporu s požadavky předpisů v oblasti ochrany veřejného zdraví, je vydáno toto souhlasné závazné stanovisko.

Krajská hygienická stanice

Plzeňského kraje se sídlem v Plzni

územní pracoviště KLATOVY

(9)



MUDr. Eva Nová

Vedoucí oddělení hygieny dětí a mladistvých

Územní pracoviště Klatovy

KHS Plzeňského kraje se sídlem v Plzni



Hasičský záchranný sbor Plzeňského kraje
Územní odbor Klatovy
Aretinova 129, 339 01 Klatovy

Naše značka: HSPM-559-4/KT/SPD-2009
Datum: 12.11.2009
Vyřizuje: por. Tomáš Hlaváč - komisař PO
oddělení stavební prevence
Telefon: 950 311 156
E-mail: tomas.hlavac@kt.hzspk.cz
Počet listů: 1
Přílohy: 1/PD

INVENTE, s.r.o
Mašek David, Dis
Přední Ptákovice 2
386 01 Strakonice

ZÁVAZNÉ STANOVISKO
dotčeného orgánu na úseku požární ochrany

K č.j.

Název stavby: Bezbariérový přístup do ZŠ

Místo stavby: Komenského, Horažďovice

Stavebník: Město Horažďovice, Mírové náměstí 1/, Horažďovice

Předložený druh dokumentace: dokumentace pro stavební řízení

Hasičský záchranný sbor Plzeňského kraje, územní odbor Klatovy posoudil podle § 31 odst. 1 písm. b) zákona č. 133/1985 Sb., o požární ochraně, ve znění pozdějších předpisů, výše uvedenou dokumentaci, **předloženou dne: 27.10.2009**

K výše uvedené projektové dokumentaci vydává:

SOUHLASNÉ ZÁVAZNÉ STANOVISKO s následujícími podmínkami:

1. Splnit podmínky požární bezpečnostního řešení stavby vypracovaného M. Pahoreckým dne 10/2009 a splnit veškeré požadavky na zajištění požární bezpečnosti vyplývající z norem a technických předpisů.
2. V dostatečném předstihu prokázat na místě stavby splnění požadavků § 6, 7, 9, 10 vyhlášky č. 246/2001 Sb. o stanovení podmínek požární bezpečnosti a výkonu státního požárního dozoru.



Rayser
plk. Jan Rayser
ředitel územního odboru

- 1 -

ČNB Plzeň
Č.ú.: 7243881/0710

IČ: 70883378
E-
mail: podatelna@kt.hzspk.cz

950 311 102
950 311 111 - stálá
služba

Vypracováno dne 16.11.2009 *Zdeněk Beč*